DÉPARTEMENT DE L'ISÈRE

Commune d'Huez en Oisans

HUEZ

Mise en conformité du captage du Lac Blanc

Rapport préalable à la visite de l'hydrogéologue agréé

Plan du réseau de distribution d'eau potable
Secteur Alpe d'Huez

SOGREAH CONSULTANTS

Siège social : 6 Rue de Lorraine – 38130 ECHIROLLES – Tél.: 04.76.33.40.00

Dessiné API
Vérifié CTO
Date Aout 2010

Affaire N° 4 1 2 1 1 9 7
Plan N° 38265
Echelle 1 / 2 000

Ind	Modifications	Date	Visa
I			
H			
G			
F			
E			
D			
C			
B			
A	Elaboration du plan	Mai 2010	

Ce document est la propriété de SOGREAH Consultants . Il ne peut être communiqué sans son autorisation – (Loi du 11 Mars 1957 Article 3)

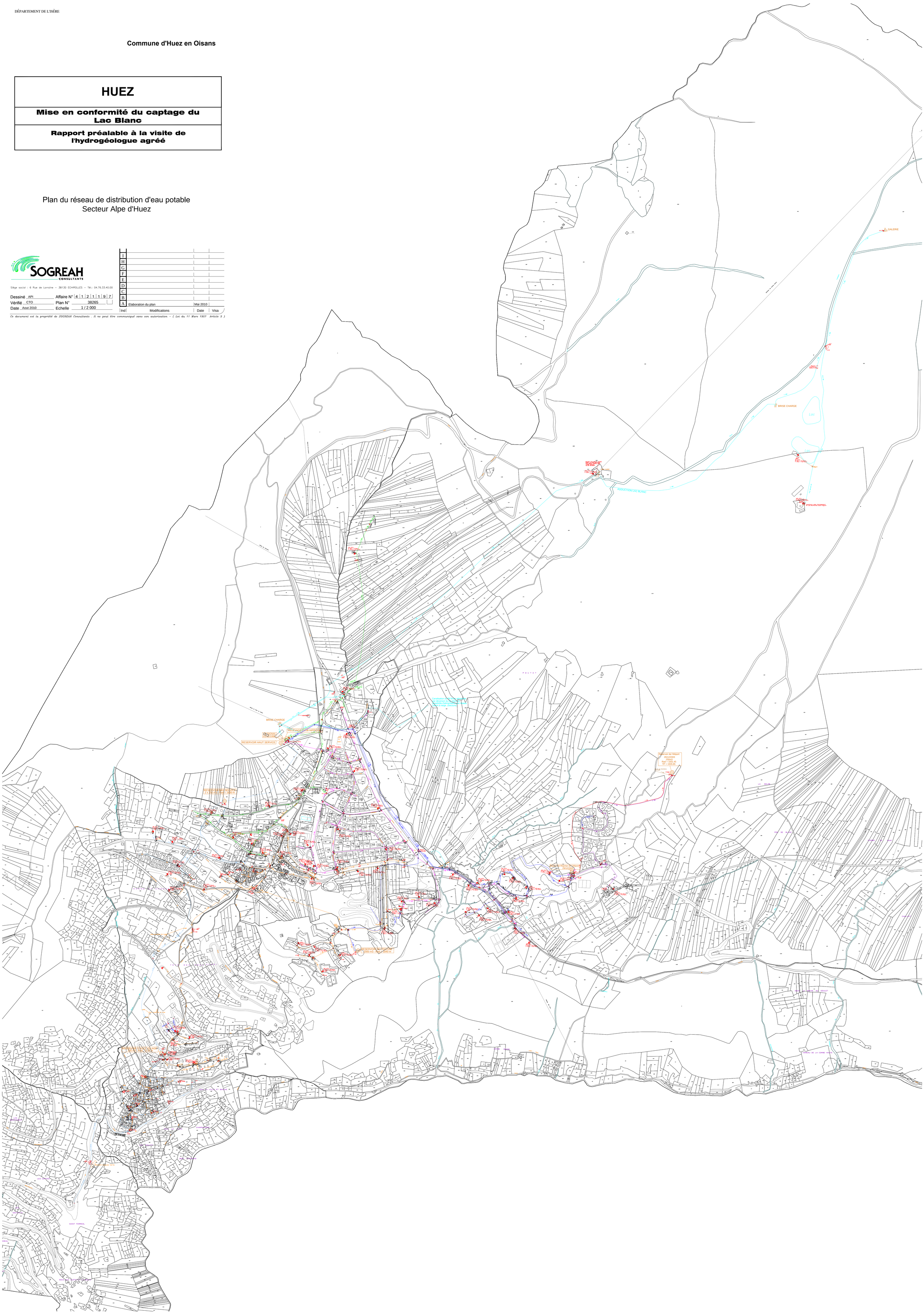
GALERIE
BRISE CHARGE
Lac
ADDUCTION LAC BLANC
BRISE CHARGE
RELEVAGE CLUB HIPPIQUE
RESERVOIR HAUT SERVICE
Reservoir de l'Alpport
29/12/2003
750m3
Rad = 1931.45
TP = 1935.85
RESERVOIR DES ROUSSES
(2 X 500 m3) Rad = 1880 m
RESERVOIR DU LAGHET
(1000 m3 - Rad = 1840 m)
Reservoir Reprise de l'aéroport
29/12/2003
F O U T A T
L A B A L M E
P R E D E B A R E
C H A M P S
L E S C O U R T E S
S A I N T F E R R E O L
L E S B E R G E R I E S
C H A M P E L O N
L E S B O U L E T S
L E S C R O I X
L E S C H A R M E T T E S
L E S C H A R M E T T E S
L E S C H A R M E T T E S