

ALPE D'HUEZ

TABLEAU DE BORD ECONOMIQUE

HIVER 2013/2014

ETAT DES RESERVATIONS PROFESSIONNELLES

Enquête du 1er décembre 2013

COMETE - 30/11/2013

258 RUE PERRIER GUSTIN - 73 000 BASSENS

Tel : 04 79 62 77 62 - Fax : 04 79 69 00 93 - Email : infos@comete-conseils.fr

ETAT DES RESERVATIONS - HIVER 2013/2014 - Enquête du 1er décembre 2013

Méthodologie

Chaque état des réservations montre :

- Le poids et l'évolution de la **capacité d'accueil professionnelle** de votre station.
- Le niveau de **taux de remplissage** professionnel.
- L'état des réservations est une **estimation des séjours professionnels réservés** à date. Il présente le niveau de réservations confirmées

Pour chaque enquête, les données sont **comparées à la même enquête la saison précédente** et analysé par secteurs d'hébergement dès que possible.

COMETE mène **plusieurs enquêtes** :

- 1 état de réservations de début saison au 15 novembre ou au 1er décembre
- 3 ou 4 actualisations qui permettent de voir l'évolution des réservations durant la saison
 - 10 janvier : actualisation des réservations à partir du 22 décembre
 - 1er février : actualisation des réservations à partir du 19 janvier
 - 1er mars : actualisation des réservations à partir du 16 février
 - 1er avril : actualisation des réservations à partir du 16 mars

En raison des ventes de dernières minutes (et des éventuelles annulations), l'évolution des réservations diffère de celle du réalisé de fin de saison.

Tous les hébergeurs professionnels sont enquêtés :

| Secteurs d'hébergement | Données demandées | Données présentées |
|---|---|---|
| Hôtels | - Chambres réservées / jour - Nombre de personnes / jour (nuitées) | - Séjours-semaines - Taux de remplissage des lits |
| Villages-clubs Centres de vacances Gîtes et chambres d'hôtes Tour-opérateurs | - Nombre de journées vacances réservées (nuitées) | - Séjours-semaines - Taux de remplissage des lits |
| Agence immobilières Résidences de tourisme | - Nombre d'appartements réservés/semaine en location commerciale en occupation propriétaire | - Séjours-semaines locatifs et propriétaires (estimés à partir d'un ratio d'occupation 'nombre de personnes / appartement') - Taux d'occupation des appartements |

ETAT DES RESERVATIONS - HIVER 2013/2014 - Enquête du 1er décembre 2013

CALENDRIER EUROPEEN DES VACANCES SCOLAIRES 2013/2014

CALENDRIER EUROPEEN DES VACANCES SCOLAIRES PREVISIONNEL HIVER 2013/2014

| | | France | Grande Bretagne | Espagne | Allemagne | Pays-Bas | Belgique | Italie | Irlande | Luxembourg | Russie | Norvège | Finlande | Danemark | Pologne | Tchéquie | Slovaquie | Suede | Slovenie | Suisse | |
|----------------------------|--------------------|--------|-----------------|---------|-----------|-----------------------|----------|---------|---------|------------|----------|---------|---------------|----------|----------|-----------|-----------|--------------|------------|--------|--------|
| DONNEES PROVISOIRES | | | | | | | | | | | | | | | | | | | | | |
| début de saison | 49 : 30/11 - 6/12 | | | | | | | | | | | | | | | | | | | | |
| | 50 : 7/12 - 13/12 | | | | | | | | | | | | | | | | | | | | |
| | 51 : 14/12 - 20/12 | | | | | | | | | | | | | | | | | | | | |
| Noël / Nouvel an | 52 : 21/12 - 27/12 | ABC | GB | SP | D | NL | B | IT | IRL | LUX | | Nw | FIN | DK | PL (mar) | TCH | SK | Sw | SLOW (mar) | CH | |
| | 1 : 28/12 - 3/1 | ABC | GB | SP | D | NL | B | IT | IRL | LUX | RU (mar) | Nw | FIN | DK | PL | TCH | SK | Sw | SLOWN | CH | |
| Janvier | 2 : 4/1 - 10/1 | | | | D (P) | | | | | | RU (mar) | | FIN (P) (jeu) | | | | | | | | |
| | 3 : 11/1 - 17/1 | | | | | | | | | | | | | | | | | | | | |
| | 4 : 18/1 - 24/1 | | | | | | | | | | | | | | | PL (P) | | | | | |
| | 5 : 25/1 - 31/1 | | | | | | | | | | | | | | | PL (P) | | | | | |
| | 6 : 1/2 - 7/2 | | | | D (P) | | | | | | | | | | | PL (P) | TCH (P) | | | | CH (P) |
| | 7 : 8/2 - 14/2 | | | | D (P) | | | | | | | | | DK | PL (P) | TCH (P) | | Sw (P) | | | CH (P) |
| | 8 : 15/2 - 21/2 | C | GB | | D (P) | | | | | IRL | LUX | | Nw | FIN (P) | DK | PL (P) | TCH (P) | SK (P) | Sw (P) | | CH (P) |
| Vacances d'hiver | 9 : 22/2 - 28/2 | CB | GB (P) | | D (P) | NL (M/S) NL (Nord) | | | | | | | FIN (P) | | PL (P) | TCH (P) | SK (P) | Sw (P) | | CH (P) | |
| | 10 : 1/3 - 7/3 | BA | | | D (P) | | B | | | | | | FIN (P) | | | TCH (P) | SK (P) | Sw (P) | | | |
| | 11 : 8/3 - 14/3 | A | | | D (P) | | | | | | | | FIN (P) (jeu) | | | TCH (P) | | | | | |
| | 12 : 15/3 - 21/3 | | | | | | | | | | | | | | | | | | | | |
| | 13 : 22/3 - 28/3 | | | | | | | | | | | | | | | | | | | | |
| Mars | 14 : 29/3 - 4/4 | | | | | | | | | | | | | | | | | | | | |
| | 15 : 5/4 - 11/4 | | GB | | D (P) | | B | | | LUX | | | | | | | | | | | |
| | 16 : 12/4 - 18/4 | C | GB | SP | D | | B | | IRL | LUX | | Nw | FIN (ven) | DK | | TCH (jeu) | | Sw (P) (ven) | | CH (P) | |
| Vacances de printemps | 17 : 19/4 - 25/4 | CB | GB (lun) | | D | | | I (ven) | IRL | | | | FIN (lun) | | | | | Sw (P) (lun) | | CH | |
| | 18 : 26/4 - 2/5 | BA | | | D | NL | | | | | | | | | PL (P) | | | | | | |
| | 19 : 3/5 - 9/5 | A | | | | | | | | | | | | | | | | | | | |

L'organisation du calendrier 2013/2014 :

Une période de Noël/Nouvel An de nouveau favorable et simple en organisation, avec les fêtes le mercredi.

La semaine 2 soutenue uniquement par la présence de la clientèle étrangère russe, favorable pour les stations qui commercialisent sur ce marché.

Un début février (semaine 7) qui n'est plus favorisé par les vacances belges, ce qui était le cas l'hiver 2013, ce qui devrait globalement pénaliser la période d'inter-vacances de janvier/février.

Les vacances françaises d'hiver coïncideront avec des vacances étrangères (Britanniques & Hollandais en semaine 8 et 9; Belges en semaine 10)

L'inter-vacances de mars / début avril comportera sur la semaine 15 les vacances étrangères (Belges et Britanniques notamment).

Des vacances françaises encore tardives, du 12 avril au 10 mai, avec un potentiel de clientèles étrangères sur la semaine 16 (anglais et belges, sur la semaine 17 (anglais) et 18 (néerlandais))

ETAT DES RESERVATIONS - HIVER 2013/2014 - Enquête du 1er décembre 2013

Evolution de la capacité d'accueil professionnelle

Les lits professionnels commercialisés de votre station représentent une capacité d'accueil de 11 376 lits en date du 1er décembre, soit une évolution de -161 lits par rapport à l'hiver précédent au 1 décembre.

| | Nombre de lits | | Evolution des lits | | Poids des lits HIVER 2014 |
|---|----------------------------|----------------------------|--------------------|------|---------------------------|
| | HIVER 2013 au 1er décembre | HIVER 2014 au 1er décembre | En nombre | En % | |
| LITS PROFESSIONNELS | 11 537 | 11 376 | -161 | -1% | |
| Hôtels | 1 280 | 1 223 | -57 | -4% | 11% |
| Agences immobilières | 3 118 | 3 154 | +36 | +1% | 28% |
| Résidences de tourisme | 3 466 | 3 385 | -81 | -2% | 30% |
| Villages-Clubs, Centres De Vacs., Gites, To | 3 673 | 3 614 | -59 | -2% | 32% |

ALPE D'HUEZ - Evolution de la capacité d'accueil en date du 1er décembre

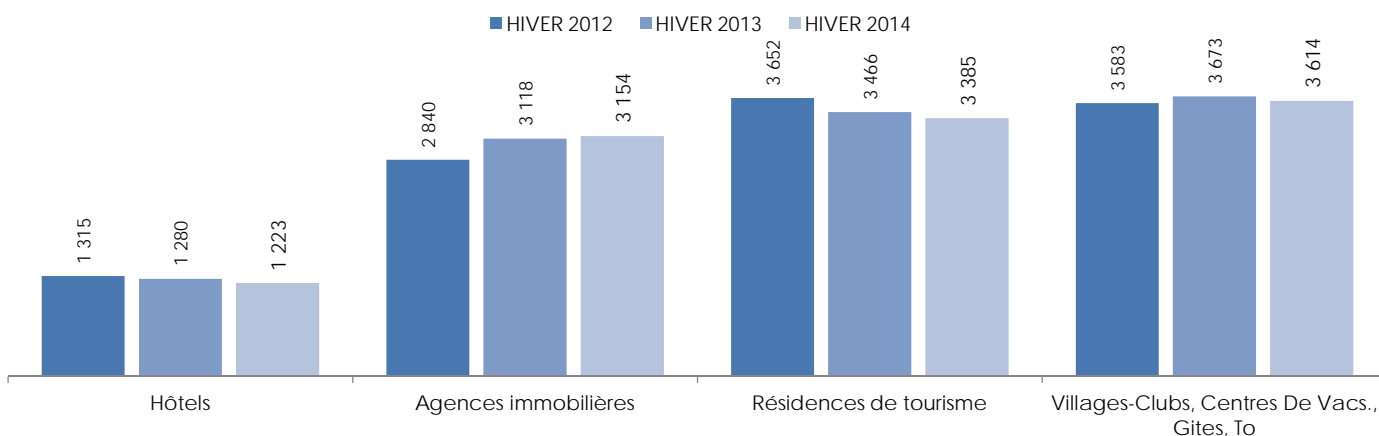

Lits fermés / lits ouverts sur la saison

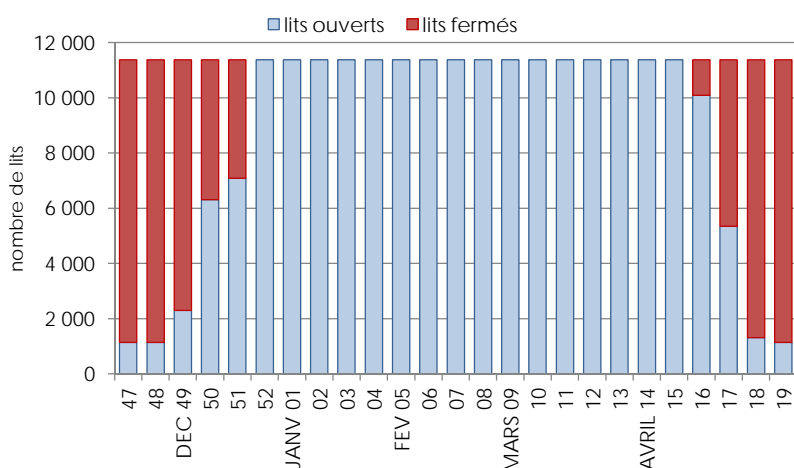

La capacité d'accueil professionnelle maximale de la station est de 11 376 lits.

Ceux-ci sont ouverts en totalité à partir de la semaine 52 qui commence le 21 décembre.

A partir du 12 avril (semaine 16) une partie des lits est fermée.

ETAT DES RESERVATIONS - HIVER 2013/2014 - Enquête du 1er décembre 2013

Niveau de remplissage des hébergeurs professionnels

| | Taux de remplissage 51-16 | | Evolution en points | Taux de participation |
|--|----------------------------------|----------------------------------|------------------------|--------------------------|
| | HIVER 2013 au 1er décembre | HIVER 2014 au 1er décembre | | |
| PROFESSIONNELS | 46,0% | 48,7% | +2,8 point(s) | 89% |
| Hôtels | 25,5% | 24,5% | -1,0 point(s) | 72% |
| Agences immobilières | 29,3% | 30,6% | +1,3 point(s) | 87% |
| Résidences de tourisme | 51,9% | 58,6% | +6,7 point(s) | 100% |
| Villages-Clubs, Centres De Vacs., Gites, To | 61,7% | 63,5% | +1,9 point(s) | 84% |

Le secteur professionnel enregistre un taux de remplissage de 48,7% sur le cœur de saison.
Par catégorie d'hébergement :

Hôtels (1 223 lits, soit 11% des lits professionnels) : 24% de taux de remplissage sur le cœur de saison (-1,0 point(s) par rapport à l'hiver dernier au 1 décembre)

Agences immobilières (3 154 lits, soit 28% des lits professionnels) : 31% de taux de remplissage sur le cœur de saison (+1,3 point(s) par rapport à l'hiver dernier à la même date)

Résidences de tourisme (3 385 lits, soit 30% des lits professionnels) : 59% de taux de remplissage sur le cœur de saison (+6,7 point(s) par rapport à l'hiver dernier à la même date)

Villages-Clubs, Centres De Vacs., Gites, To (3 614 lits, soit 32% des lits professionnels) : 64% de taux de remplissage sur le cœur de saison (+1,9 point(s) par rapport à l'hiver dernier à la même date)

TAUX DE REMPLISSAGE DES ETABLISSEMENTS PROFESSIONNELS

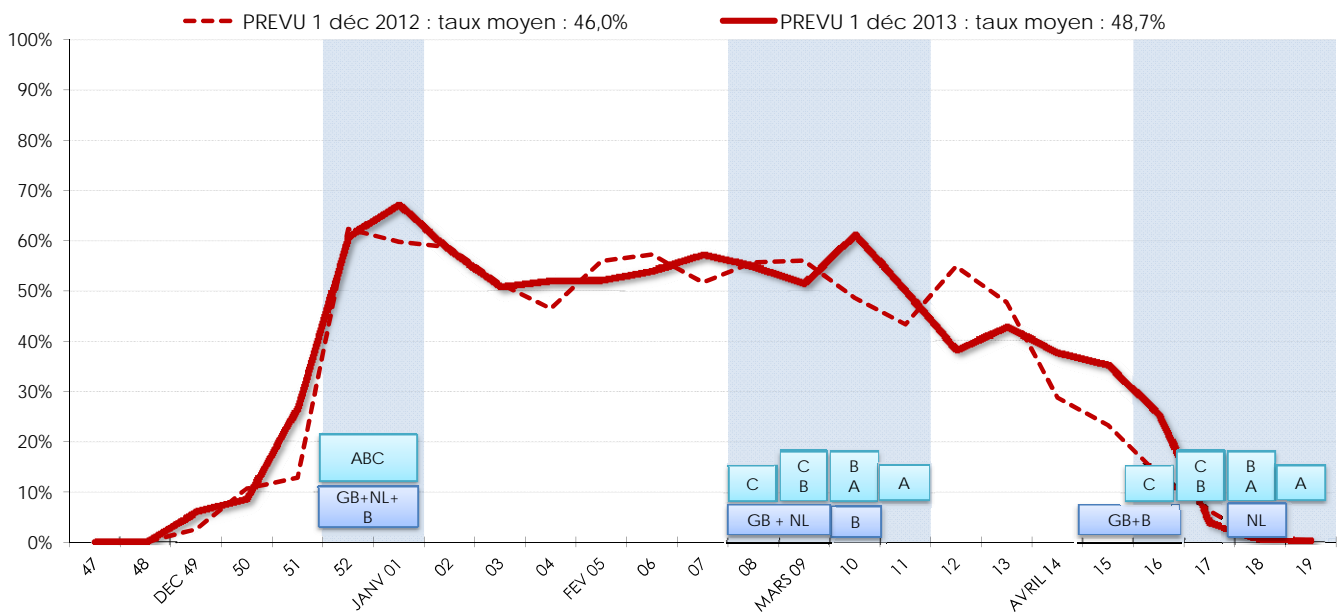

vacances étrangères
GB = Grande Bretagne
NL = Pays-Bas
B = Belgique

zones de
vacances
françaises

ETAT DES RESERVATIONS - HIVER 2013/2014 - Enquête du 1er décembre 2013

Estimation et évolution des séjours touristiques professionnels par secteur

| | Estimation des séjours réservés du 16 novembre au 9 mai | | Evolution des séjours | | Poids des séjours HIVER 2014 |
|--|---|----------------------------|-----------------------|--------------|------------------------------|
| | HIVER 2013 au 1er décembre | HIVER 2014 au 1er décembre | En nombre | En % | |
| PROFESSIONNELS | 87 855 | 91 152 | +3 298 | +3,8% | |
| Hôtels | 6 077 | 5 464 | -613 | -10% | 6% |
| Agences immobilières | 13 945 | 14 382 | +438 | +3% | 16% |
| Résidences de tourisme | 26 713 | 29 554 | +2 842 | +11% | 32% |
| Villages-Clubs, Centres De Vacs., Gîtes To | 41 120 | 41 751 | +631 | +2% | 46% |

Les réservations acquises à la date de cette enquête sont en hausse (+3,8%), soit 3 298 séjours/semaine de plus que l'enquête à la même date l'an dernier.

Le volume de réservations prévues du 16 novembre au 9 mai est de 91 152 séjours, contre 87 855 l'hiver dernier au 1er décembre.

Estimation et évolution des séjours touristiques professionnels par période

| | Estimation des séjours réservés du 16 novembre au 9 mai | | Evolution des séjours | | Poids des séjours HIVER 2014 |
|--------------------------------------|---|----------------------------|-----------------------|--------------|------------------------------|
| | HIVER 2013 au 1er décembre | HIVER 2014 au 1er décembre | En nombre | En % | |
| PROFESSIONNELS | 87 855 | 91 152 | +3 298 | +3,8% | |
| Avant saison | 2 650 | 4 085 | +1 434 | +54% | 4% |
| Vacances Noël / Nouvel An | 12 588 | 12 931 | +343 | +3% | 14% |
| Intervacances janvier/ début février | 33 200 | 32 794 | -406 | -1% | 36% |
| Vacances de février | 20 989 | 22 322 | +1 333 | +6% | 24% |
| Intervacances fin mars/ début avril | 16 307 | 15 836 | -470 | -3% | 17% |
| Vacances de printemps | 2 121 | 3 184 | +1 063 | +50% | 3% |

La période Noël-Nouvel An, est mieux réservée cet hiver au 1er décembre (+3%).

L'intervacances de janvier/ début février connaît une baisse des réservations par rapport à l'hiver dernier (-1%)

On constate une avance des réservations sur les vacances d'hiver (+6%).

La période inter-vacances de fin mars / début avril accuse une baisse de ses réservations de -3%.

Les vacances de printemps sont en progression (+50,1%).

Réservations par périodes commerciales à moyen terme

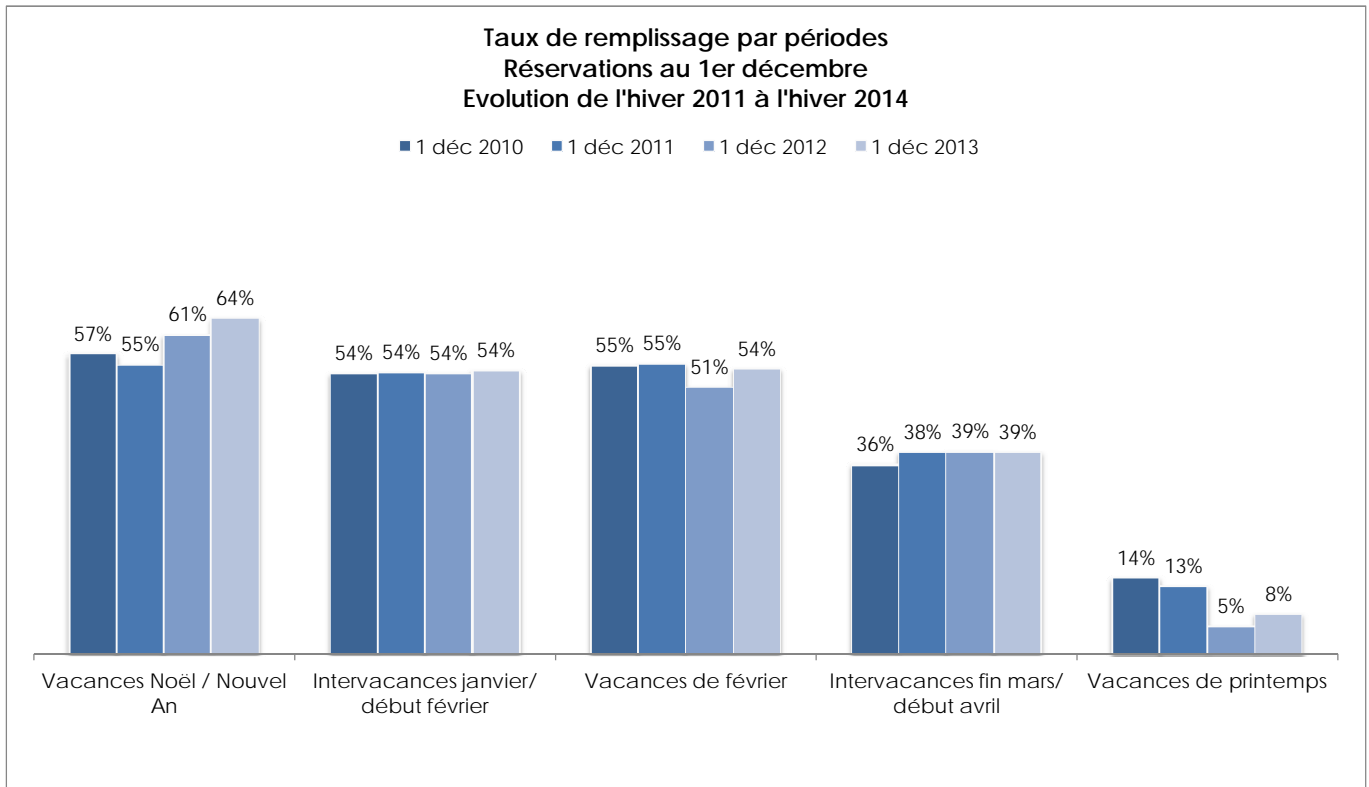



RESULTAT GLOBAL DU SECTEUR PROFESSIONNEL - HIVER 2013/2014

HIVER 2014

RAPPEL HIVER 2013

| Evolution des lits | LITS PROFESSIONNELS | | % REPOSE |
|--------------------|---------------------|----------|--------------|
| | TOTAUX | ENQUETES | SUR ENQUETES |
| | -161 | 11 376 | 10 035 |
| -1% | | | |

| LITS PROFESSIONNELS | | % REPOSE |
|---------------------|----------|--------------|
| TOTAUX | ENQUETES | SUR ENQUETES |
| 11 537 | 10 180 | 86% |

| TAUX DE REMPLISSAGE PREVU | |
|---------------------------|------------|
| 1 déc 2012 | 1 déc 2013 |
| 46,0% | 48,7% |

| NOMBRE DE SEJOURS RESERVES | |
|----------------------------|------------|
| 1 déc 2012 | 1 déc 2013 |
| 87 855 | 91 152 |

| Weekend | Période | 1 déc 2012 | 1 déc 2013 | Evolution |
|----------|-------------|------------|------------|-----------|
| 47 | 16/11-22/11 | 0% | 0% | |
| 48 | 23/11-29/11 | 0% | 0% | |
| DEC 49 | 30/11-06/12 | 3% | 6% | +54,1% |
| 50 | 07/12-13/12 | 11% | 9% | |
| 51 | 14/12-20/12 | 13% | 27% | |
| 52 | 21/12-27/12 | 62% | 61% | |
| JANV 01 | 28/12-03/01 | 60% | 67% | +2,7% |
| 02 | 04/01-10/01 | 59% | 58% | |
| 03 | 11/01-17/01 | 51% | 51% | |
| 04 | 18/01-24/01 | 46% | 52% | |
| FEV 05 | 25/01-31/01 | 56% | 52% | |
| 06 | 01/02-07/02 | 57% | 54% | -1,2% |
| 07 | 08/02-14/02 | 52% | 57% | |
| 08 | 15/02-21/02 | 56% | 55% | |
| MARS 09 | 22/02-28/02 | 56% | 52% | |
| 10 | 01/03-07/03 | 49% | 61% | +6,4% |
| 11 | 08/03-14/03 | 43% | 50% | |
| 12 | 15/03-21/03 | 55% | 38% | |
| 13 | 22/03-28/03 | 48% | 43% | |
| AVRIL 14 | 29/03-04/04 | 29% | 38% | |
| 15 | 05/04-11/04 | 23% | 35% | |
| 16 | 12/04-18/04 | 13% | 25% | |
| 17 | 19/04-25/04 | 6% | 4% | |
| 18 | 26/04-02/05 | 1% | 1% | |
| 19 | 03/05-09/05 | 0% | 0% | |

de la semaine 51 à 16 incluse

séjours sur toute la saison

46,0%

48,7%

87 855

91 152

+3,8%

TAUX DE REMPLISSAGE DES ETABLISSEMENTS PROFESSIONNELS

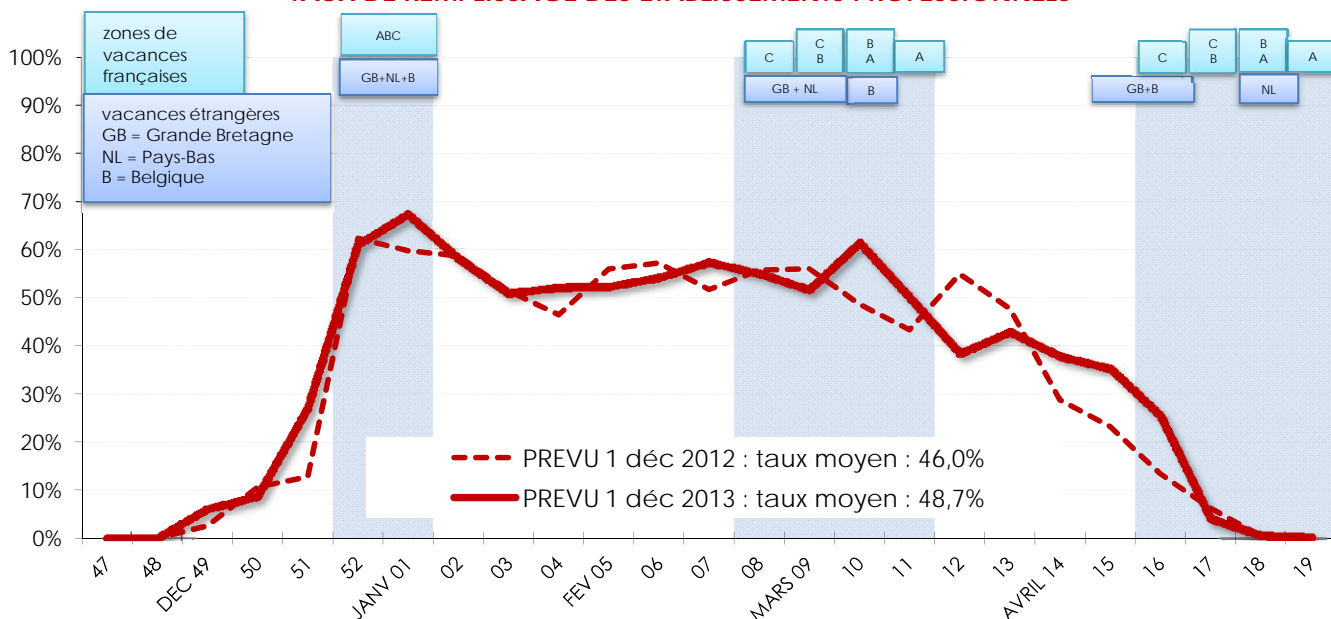

MODELE ECONOMIQUE / ALPE D'HUEZ

ETAT DES RESERVATIONS PROFESSIONNELLES

Enquête du 1er décembre 2013

RESULTATS POUR LE SECTEUR HOTELIER

qui représente **10,8%** des lits professionnels

| Evolution des lits | HIVER 2014 | | | RAPPEL HIVER 2013 | | |
|--------------------|---------------------|----------|--------------|---------------------|----------|--------------|
| | LITS PROFESSIONNELS | | % REPONSE | LITS PROFESSIONNELS | | % REPONSE |
| | HOTELS | ENQUETES | SUR ENQUETES | HOTELS | ENQUETES | SUR ENQUETES |
| -57 | | | | | | |
| -4% | 1 223 | 1 223 | 72% | 1 280 | 1 280 | 55% |

| TAUX DE REMPLISSAGE PREVU | |
|------------------------------|------------|
| 1 déc 2012 | 1 déc 2013 |

| NOMBRE DE SEJOURS RESERVES | |
|-------------------------------|------------|
| 1 déc 2012 | 1 déc 2013 |

| Date | Période | TAUX DE REMPLISSAGE | | NOMBRE DE SEJOURS | | Evolution |
|-----------------|-------------|---------------------|------------|-------------------|------------|--|
| | | 1 déc 2012 | 1 déc 2013 | 1 déc 2012 | 1 déc 2013 | |
| 47 | 16/11-22/11 | 0% | 0% | 0 | 0 | |
| 48 | 23/11-29/11 | 0% | 0% | 0 | 0 | |
| DEC 49 | 30/11-06/12 | 4% | 1% | 50 | 10 | Début de saison -45,8% |
| 50 | 07/12-13/12 | 13% | 4% | 162 | 50 | |
| 51 | 14/12-20/12 | 10% | 10% | 130 | 125 | |
| 52 | 21/12-27/12 | 49% | 49% | 627 | 595 | Noël/ Nouvel an +5,8% |
| JANV 01 | 28/12-03/01 | 49% | 60% | 632 | 736 | |
| 02 | 04/01-10/01 | 29% | 19% | 369 | 237 | |
| 03 | 11/01-17/01 | 23% | 36% | 293 | 437 | Intervacances janvier/ début février |
| 04 | 18/01-24/01 | 29% | 37% | 366 | 451 | |
| FEV 05 | 25/01-31/01 | 29% | 26% | 374 | 322 | -9,6% |
| 06 | 01/02-07/02 | 27% | 27% | 351 | 329 | |
| 07 | 08/02-14/02 | 35% | 18% | 454 | 219 | |
| 08 | 15/02-21/02 | 28% | 30% | 359 | 363 | |
| MARS 09 | 22/02-28/02 | 24% | 19% | 301 | 235 | Vacances d'hiver -1,6% |
| 10 | 01/03-07/03 | 18% | 30% | 224 | 364 | |
| 11 | 08/03-14/03 | 23% | 16% | 290 | 195 | |
| 12 | 15/03-21/03 | 41% | 16% | 523 | 195 | Intervacances fin mars/ début avril |
| 13 | 22/03-28/03 | 21% | 32% | 266 | 388 | |
| AVRIL 14 | 29/03-04/04 | 5% | 7% | 70 | 88 | -26,6% |
| 15 | 05/04-11/04 | 13% | 7% | 170 | 85 | |
| 16 | 12/04-18/04 | 5% | 2% | 65 | 27 | Vacances de printemps |
| 17 | 19/04-25/04 | 0% | 1% | 0 | 14 | -36,2% |
| 18 | 26/04-02/05 | 0% | 0% | 0 | 0 | |
| 19 | 03/05-09/05 | 0% | 0% | 0 | 0 | |

de la semaine 51 à 16 incluse

séjours sur toute la saison

25,5%

24,5%

6 077

5 464

-10,1%

ETAT DES RESERVATIONS - TAUX DE REMPLISSAGE - HÔTELS

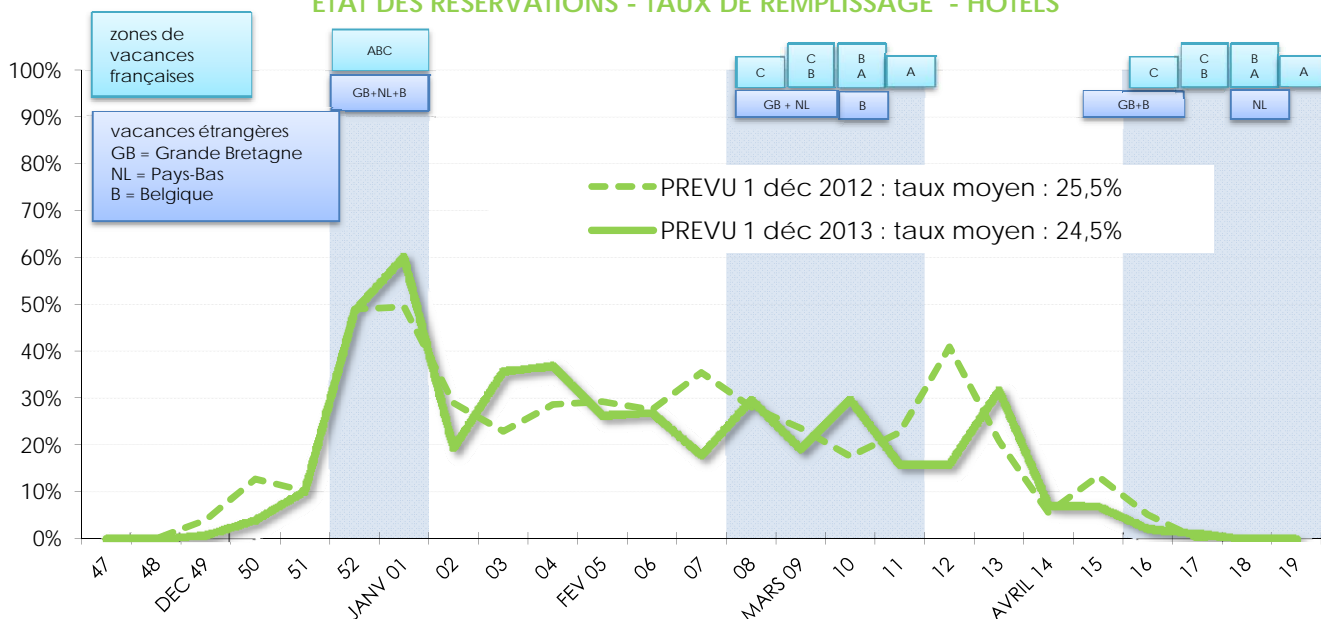

MODELE ECONOMIQUE / ALPE D'HUEZ

ETAT DES RESERVATIONS PROFESSIONNELLES

Enquête du 1er décembre 2013

RESULTATS POUR LES AGENCES IMMOBILIERES

qui représentent **27,7%** des lits professionnels

| Evolution des lits | HIVER 2014 | | | RAPPEL HIVER 2013 | | |
|--------------------|---------------------|----------|---------------------------|---------------------|----------|---------------------------|
| | LITS PROFESSIONNELS | | % REPONSE SUR ENQUETES | LITS PROFESSIONNELS | | % REPONSE SUR ENQUETES |
| | AGENCES | ENQUETES | | AGENCES | ENQUETES | |
| +36 | | | | | | |
| +1% | 3 154 | 3 154 | 87% | 3 118 | 3 118 | 90% |

| TAUX DE REMPLISSAGE PREVU | | NOMBRE DE SEJOURS RESERVES | |
|------------------------------|------------|-------------------------------|------------|
| 1 déc 2012 | 1 déc 2013 | 1 déc 2012 | 1 déc 2013 |

| Date | Période | TAUX DE REMPLISSAGE (PREVU) | | NOMBRE DE SEJOURS RESERVES | | Evénement |
|----------|-------------|-----------------------------|------------|----------------------------|------------|----------------------------|
| | | 1 déc 2012 | 1 déc 2013 | 1 déc 2012 | 1 déc 2013 | |
| 47 | 16/11-22/11 | 0% | 0% | 0 | 4 | |
| 48 | 23/11-29/11 | 0% | 0% | 0 | 0 | |
| DEC 49 | 30/11-06/12 | 8% | 6% | 196 | 154 | Début de saison +6,5% |
| 50 | 07/12-13/12 | 9% | 3% | 239 | 87 | |
| 51 | 14/12-20/12 | 12% | 21% | 296 | 532 | |
| 52 | 21/12-27/12 | 47% | 45% | 1 186 | 1 135 | |
| JANV 01 | 28/12-03/01 | 46% | 58% | 1 173 | 1 450 | Noël/ Nouvel an +9,6% |
| 02 | 04/01-10/01 | 34% | 34% | 859 | 870 | |
| 03 | 11/01-17/01 | 31% | 33% | 792 | 828 | |
| 04 | 18/01-24/01 | 25% | 29% | 642 | 732 | Intervacances janvier/ |
| FEV 05 | 25/01-31/01 | 32% | 29% | 810 | 733 | début février +6,3% |
| 06 | 01/02-07/02 | 28% | 33% | 698 | 842 | |
| 07 | 08/02-14/02 | 34% | 38% | 867 | 959 | |
| 08 | 15/02-21/02 | 47% | 35% | 1 187 | 887 | |
| MARS 09 | 22/02-28/02 | 53% | 40% | 1 343 | 1 004 | Vacances d'hiver -11,1% |
| 10 | 01/03-07/03 | 41% | 41% | 1 045 | 1 026 | |
| 11 | 08/03-14/03 | 33% | 39% | 825 | 995 | |
| 12 | 15/03-21/03 | 25% | 27% | 634 | 674 | Intervacances |
| 13 | 22/03-28/03 | 14% | 17% | 356 | 418 | fin mars/ |
| AVRIL 14 | 29/03-04/04 | 11% | 9% | 273 | 215 | début avril +16,5% |
| 15 | 05/04-11/04 | 5% | 13% | 131 | 317 | |
| 16 | 12/04-18/04 | 8% | 11% | 193 | 278 | Vacances de printemps |
| 17 | 19/04-25/04 | 6% | 7% | 139 | 167 | |
| 18 | 26/04-02/05 | 1% | 2% | 25 | 50 | |
| 19 | 03/05-09/05 | 1% | 1% | 37 | 25 | |

de la semaine 51 à 16 incluse

29,3% 30,6%

séjours sur toute la saison

13 945 14 382 +3,1%

ETAT DES RESERVATIONS - TAUX DE REMPLISSAGE - AGENCES IMMOBILIERES

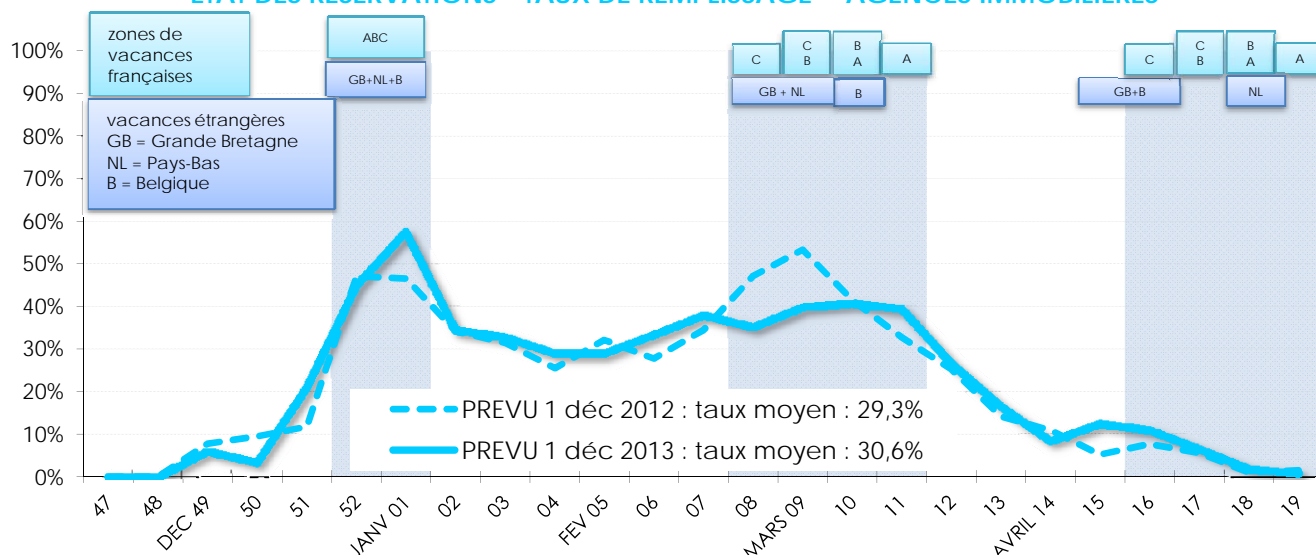

MODELE ECONOMIQUE / ALPE D'HUEZ

ETAT DES RESERVATIONS PROFESSIONNELLES

Enquête du 1er décembre 2013

RESULTATS POUR LES RESIDENCES DE TOURISME

qui représentent **29,8%** des lits professionnels

HIVER 2014

RAPPEL HIVER 2013

| Evolution des lits -81 -2% | LITS PROFESSIONNELS | | % REPONSE SUR ENQUETES |
|--|---------------------|----------|---------------------------|
| | RESIDENCES | ENQUETES | |
| | 3 385 | 3 385 | 100% |

| LITS PROFESSIONNELS | | % REPONSE SUR ENQUETES |
|---------------------|----------|---------------------------|
| RESIDENCES | ENQUETES | |
| 3 466 | 3 466 | 100% |

| TAUX DE REMPLISSAGE PREVU | |
|------------------------------|------------|
| 1 déc 2012 | 1 déc 2013 |

| NOMBRE DE SEJOURS RESERVES | |
|-------------------------------|------------|
| 1 déc 2012 | 1 déc 2013 |

| Date | Période | TAUX DE REMPLISSAGE PREVU | | NOMBRE DE SEJOURS RESERVES | | Evénements |
|----------|-------------|---------------------------|------------|----------------------------|------------|----------------------------|
| | | 1 déc 2012 | 1 déc 2013 | 1 déc 2012 | 1 déc 2013 | |
| 47 | 16/11-22/11 | 0% | 0% | 0 | 0 | |
| 48 | 23/11-29/11 | 0% | 0% | 0 | 0 | |
| DEC 49 | 30/11-06/12 | 0% | 14% | 3 | 394 | Début de saison +180,4% |
| 50 | 07/12-13/12 | 14% | 14% | 386 | 385 | |
| 51 | 14/12-20/12 | 11% | 43% | 303 | 1 159 | |
| 52 | 21/12-27/12 | 74% | 73% | 2 039 | 1 982 | Noël/ Nouvel an |
| JANV 01 | 28/12-03/01 | 61% | 77% | 1 690 | 2 093 | +9,3% |
| 02 | 04/01-10/01 | 86% | 82% | 2 374 | 2 218 | |
| 03 | 11/01-17/01 | 62% | 55% | 1 724 | 1 494 | Intervacances |
| 04 | 18/01-24/01 | 53% | 67% | 1 471 | 1 813 | janvier/ |
| FEV 05 | 25/01-31/01 | 71% | 71% | 1 967 | 1 922 | début février |
| 06 | 01/02-07/02 | 75% | 75% | 2 085 | 2 037 | +6,1% |
| 07 | 08/02-14/02 | 52% | 83% | 1 441 | 2 257 | |
| 08 | 15/02-21/02 | 55% | 53% | 1 521 | 1 435 | |
| MARS 09 | 22/02-28/02 | 61% | 52% | 1 684 | 1 420 | Vacances d'hiver |
| 10 | 01/03-07/03 | 47% | 73% | 1 307 | 1 969 | +3,2% |
| 11 | 08/03-14/03 | 48% | 44% | 1 331 | 1 206 | |
| 12 | 15/03-21/03 | 67% | 40% | 1 871 | 1 081 | Intervacances |
| 13 | 22/03-28/03 | 72% | 55% | 1 990 | 1 503 | fin mars/ |
| AVRIL 14 | 29/03-04/04 | 18% | 61% | 501 | 1 651 | début avril |
| 15 | 05/04-11/04 | 14% | 37% | 402 | 996 | +9,8% |
| 16 | 12/04-18/04 | 7% | 15% | 196 | 403 | Vacances de |
| 17 | 19/04-25/04 | 15% | 5% | 421 | 136 | printemps |
| 18 | 26/04-02/05 | 0% | 0% | 6 | 0 | -13,6% |
| 19 | 03/05-09/05 | 0% | 0% | 0 | 0 | |

de la semaine 51 à 16 incluse

séjours sur toute la saison

51,9%

58,6%

26 713

29 554

+10,6%

ETAT DES RESERVATIONS - TAUX DE REMPLISSAGE - RESIDENCES DE TOURISME

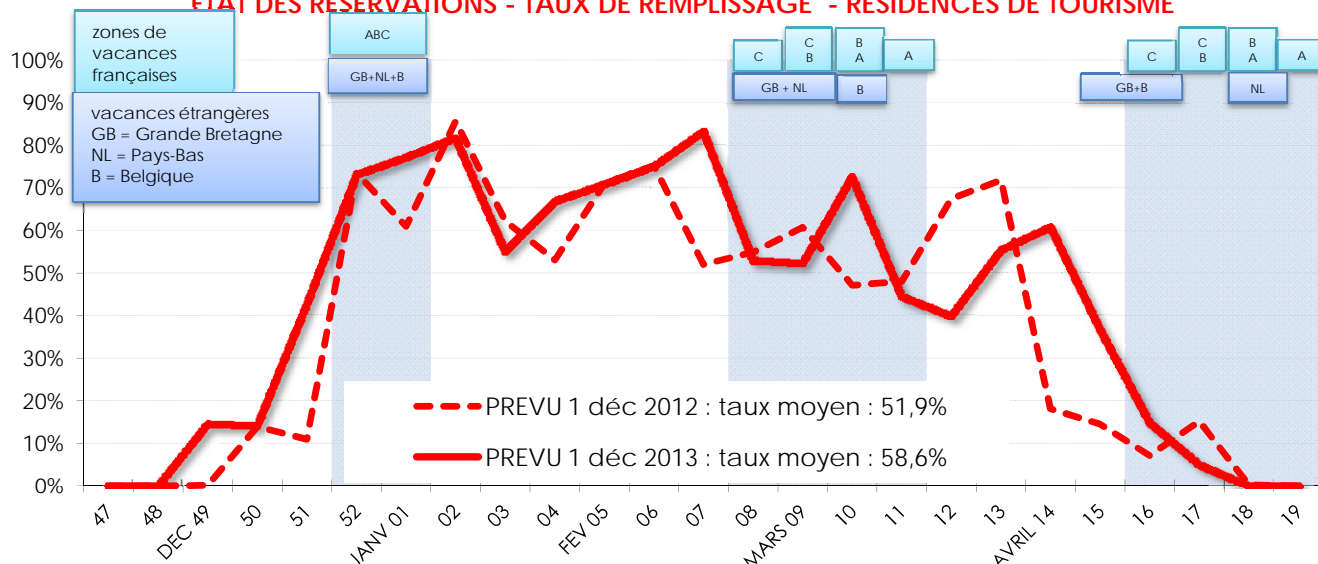

MODELE ECONOMIQUE / ALPE D'HUEZ

ETAT DES RESERVATIONS PROFESSIONNELLES

Enquête du 1er décembre 2013

RESULTATS POUR LES VILLAGES-CLUBS, CENTRES DE VACS., GITES, TO

qui représentent **31,8%** des lits professionnels

HIVER 2014

| Evolution des lits | LITS PROFESSIONNELS | | % REPONSE |
|--------------------|---------------------|----------|--------------|
| | VCV, CVMF, GIT, TO | ENQUETES | SUR ENQUETES |
| -59 | | | |
| -2% | 3 614 | 2 273 | 84% |

RAPPEL HIVER 2013

| LITS PROFESSIONNELS | | % REPONSE |
|---------------------|----------|--------------|
| VCV, CVMF, GIT, TO | ENQUETES | SUR ENQUETES |
| 3 673 | 2 316 | 77% |

TAUX DE REMPLISSAGE

PREVU

1 déc 2012 | 1 déc 2013

NOMBRE DE SEJOURS

RESERVES

1 déc 2012 | 1 déc 2013

| Date | Période | TAUX DE REMPLISSAGE (PREVU) | | NOMBRE DE SEJOURS (RESERVES) | | Evénement / Variation |
|----------|-------------|-----------------------------|------------|------------------------------|------------|------------------------|
| | | 1 déc 2012 | 1 déc 2013 | 1 déc 2012 | 1 déc 2013 | |
| 47 | 16/11-22/11 | 0% | 0% | 0 | 0 | |
| 48 | 23/11-29/11 | 0% | 0% | 0 | 0 | |
| DEC 49 | 30/11-06/12 | 0% | 0% | 0 | 0 | Début de saison +33,5% |
| 50 | 07/12-13/12 | 8% | 10% | 287 | 347 | |
| 51 | 14/12-20/12 | 16% | 23% | 600 | 837 | |
| 52 | 21/12-27/12 | 69% | 68% | 2 546 | 2 447 | Noël/ Nouvel an |
| JANV 01 | 28/12-03/01 | 73% | 69% | 2 695 | 2 493 | -5,7% |
| 02 | 04/01-10/01 | 64% | 70% | 2 366 | 2 523 | |
| 03 | 11/01-17/01 | 68% | 68% | 2 501 | 2 450 | Intervacances |
| 04 | 18/01-24/01 | 64% | 64% | 2 361 | 2 296 | janvier/ |
| FEV 05 | 25/01-31/01 | 71% | 64% | 2 621 | 2 310 | début février |
| 06 | 01/02-07/02 | 76% | 62% | 2 780 | 2 233 | -7,7% |
| 07 | 08/02-14/02 | 72% | 63% | 2 635 | 2 284 | |
| 08 | 15/02-21/02 | 73% | 83% | 2 697 | 2 993 | |
| MARS 09 | 22/02-28/02 | 65% | 72% | 2 390 | 2 610 | Vacances d'hiver |
| 10 | 01/03-07/03 | 67% | 80% | 2 459 | 2 876 | +17,3% |
| 11 | 08/03-14/03 | 55% | 76% | 2 024 | 2 744 | |
| 12 | 15/03-21/03 | 73% | 55% | 2 684 | 1 974 | Intervacances |
| 13 | 22/03-28/03 | 63% | 58% | 2 308 | 2 094 | fin mars/ |
| AVRIL 14 | 29/03-04/04 | 62% | 52% | 2 281 | 1 878 | début avril |
| 15 | 05/04-11/04 | 50% | 63% | 1 845 | 2 279 | -9,8% |
| 16 | 12/04-18/04 | 27% | 56% | 994 | 2 017 | Vacances de printemps |
| 17 | 19/04-25/04 | 1% | 2% | 22 | 66 | |
| 18 | 26/04-02/05 | 1% | 0% | 22 | 0 | +100,7% |
| 19 | 03/05-09/05 | 0% | 0% | 0 | 0 | |

de la semaine 51 à 16 incluse

séjours sur toute la saison

61,7%

63,5%

41 120

41 751

+1,5%

ETAT DES RESERVATIONS - TAUX DE REMPLISSAGE - VILLAGES-CLUBS, CENTRES DE VACS., GITES, TO

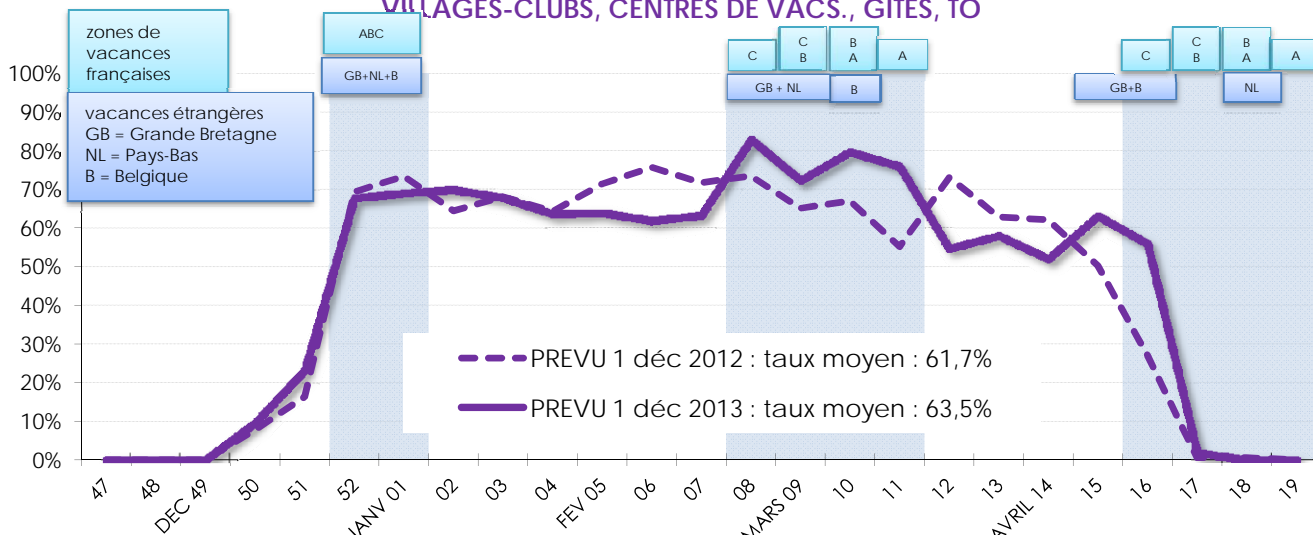

MODELE ECONOMIQUE / ALPE D'HUEZ

ETAT DES RESERVATIONS PROFESSIONNELLES

Enquête du 1er décembre 2013

Pour cette enquête, 89% des hébergeurs ont répondu en communiquant leur état des réservations.

Le graphique ci-contre présente en bleu les séjours des établissements répondants et en rouge la part des séjours estimés.

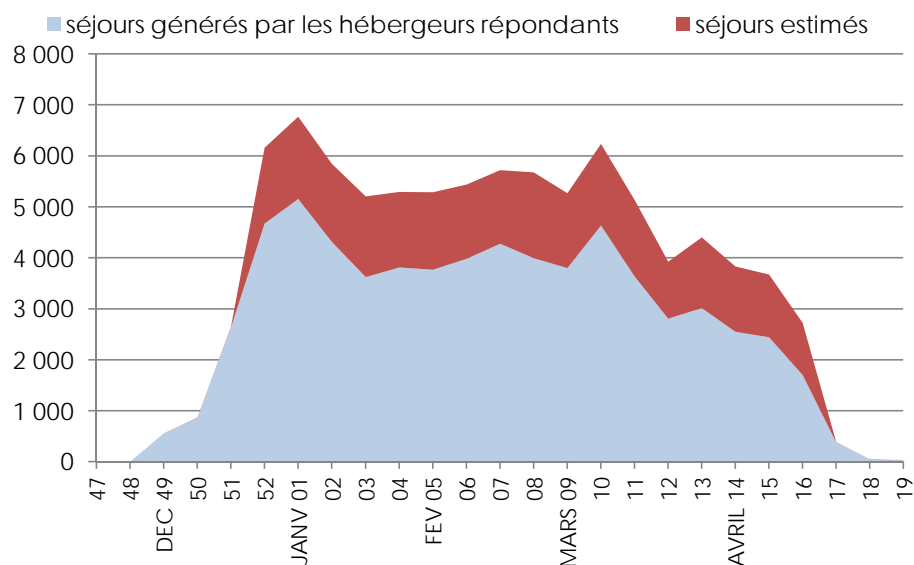

REPONDANTS

AGENCES IMMOBILIÈRES

ALMAH Amandine
 ALMAH Chalet CISALPIN
 ALMAH Chalet Isba
 ALMAH Chalet les Violettes
 ALMAH Chalet Pasqueric
 ALMAH Crocus & Choucas
 ALMAH Eau Vive
 Alpe Agence et la Ménandière
 Chalet BONNEPIERRE
 Chalet l'étendard
 Giverdon Immobilier et agence Petit

HÔTELS 1*

L'Ourson

HÔTELS 2*

ELIOVA - Le Chaix
 Le Caribou

HÔTELS 3*

Le Castillan
 Le Dôme
 Les Grandes Rousses
 Madame Vacances - Hotel Spa Royal Ours blanc

HÔTELS 4*

Alpenrose
 Le Pic Blanc

RESIDENCES 'CONFORT'

Belambra - Les Bergers
 ODALYS Le Christiania
 PV Ours Blanc

RESIDENCES 'GRAND CONFORT'

CGH - Cristal de l'Alpe
 Eurogroup Chalets de l'Altiport
 PV - Les Bergers

NON-REPONDANTS

AGENCES IMMOBILIÈRES

ALMAH Chalet Fabylaine et Pearl
 ALMAH Montagne du Prémentil/Ecureuil
 Altitude Immobilier
 Chalet Justine
 Le Tamarack

HÔTELS 3*

Alp'Azur
 Le Printemps de Juliette

HÔTELS 4*

Au Chamois d'Or

TOUR-OPERATEURS

Chalet Lac Blanc NEILSON
 DANSKI - Hotel Belle Etoile
 DANSKI - Hotel Eclose
 DANSKI - Hotel le Refuge

VILLAGES-CLUBS

VTF Le Balcón de l'Alpe

CENTRES DE VACS. ET MAISONS FAM.

Le Rocher Ensoleillé

GITES ET CHAMBRES D'HÔTES

Le Florineige

HÔTELS 2*

L'Ancolie
 Les Gentianes

HÔTELS 1*

Le Chamois
 Le Pelvoux

REPONDANTS**NON-REPONDANTS*****RESIDENCES 'LUXE'***

Chalet Bergerac
Chalet Merisier

RESIDENCES 'STANDARD'

Francé Loc L'Ecrin d'Huez
MAEVA Les Horizons d'Huez
MAEVA Les Mélèzes

TOUR-OPERATEURS

Hotel Beausoleil SKIPLAN
Hotel Belle Aurore Vallée Blanche SKIBOUND
NORTLANDER - Hotel Hermitage

VILLAGES-CLUBS

Club Med La Sarenne
MMV - Les Bergers